RUTAVONES

ILUSIÓN CONTRA LA DESPOBLACIÓN

30 JUNIO 2018

CASTRILLO DE VILLAVEGA - PALENCIA

¿QUÉ ES LA RUTAVONES?

La Rutavones es un proyecto promovido por un grupo de jovenes de la localidad palentina de Castrillo de Villavega, bajo la tutela del Excmo. Ayto. de dicha localidad.

En primer lugar, se trata de un proyecto deportivo, con una ruta BTT por nuestros paisajes naturales, que discurre por varios pueblos de la zona y que consta de dos recorridos de diferente kilometraje y dificultad, para que sea atractivo tanto para los participantes más en forma, como para aquellos que simplemente quieren dar un paseo en bicicleta.

También se trata de un proyecto social, que bajo el lema "Ilusión contra la despoblación" trata de poner su granito de arena para frenar el acuciante problema de la despoblación rural que sufren nuestros pueblos.

Y además, se trata de un proyecto solidario, donde mediante la idea del "Café solidario" se tratará de sacar fondos a beneficio de la AECC.

BIENVENIDOS A CASTRILLO DE VILLAVEGA

Castrillo de Villavega es un pequeño pueblo de Palencia, en la comarca de la Valdavia, de menos de 200 habitantes, una zona donde el problema de la despoblación se está agudizando.

Adjunto a este texto, os mostramos un mapa para no perder detalle ni de Castrillo, ni de la Rutavones.
Respecto a la Rutavones, la salida tendrá lugar en la Plaza Mayor, desde donde partirá el pelotón haciendo un pequeño recorrido por el pueblo hasta salir del núcleo urbano. El arco de meta estará situado junto a la Nave multiusos, donde tendrán lugar posteriormente el resto de actos de la jornada.
Y respecto a Castrillo de Villavega, para todos aquellos que lo visitéis por primera vez, os recomendamos la visita de varios lugares especiales. Desde el Puente Canto sobre el río Valdavia hasta la Iglesia de San Quirico, pasando por la Ermita de la Virgen del Camino, o por el Castillo que data de finales del siglo IX- principio del siglo X.

RECORRIDOS RUTAVONES

Al igual que en la pasada edición, la Rutavones constará de dos recorridos:

Rutavones Cordel, 23 km (27.515 Varas Castellanas)
La opción para el disfrute de todos, al alcance de cualquiera, para disfrutar de un agradable paseo y descubrir nuestros paisajes en muy buena compañía, dando color y alegría por aquellos pueblos por los que discurre la ruta. Con esta opción no hay excusa para no participar.

Rutavones Cañada, 48 km (57.423 Varas Castellanas)
Como en la pasada edición, la opción para aquellos que buscan un recorrido físicamente exigente, buscando senderos mas técnicos, una autentica aventura en bicicleta, un recorrido divertido, “rompepiernas”, donde se demuestra que la meseta no es totalmente llana, donde el paisaje es cambiante.

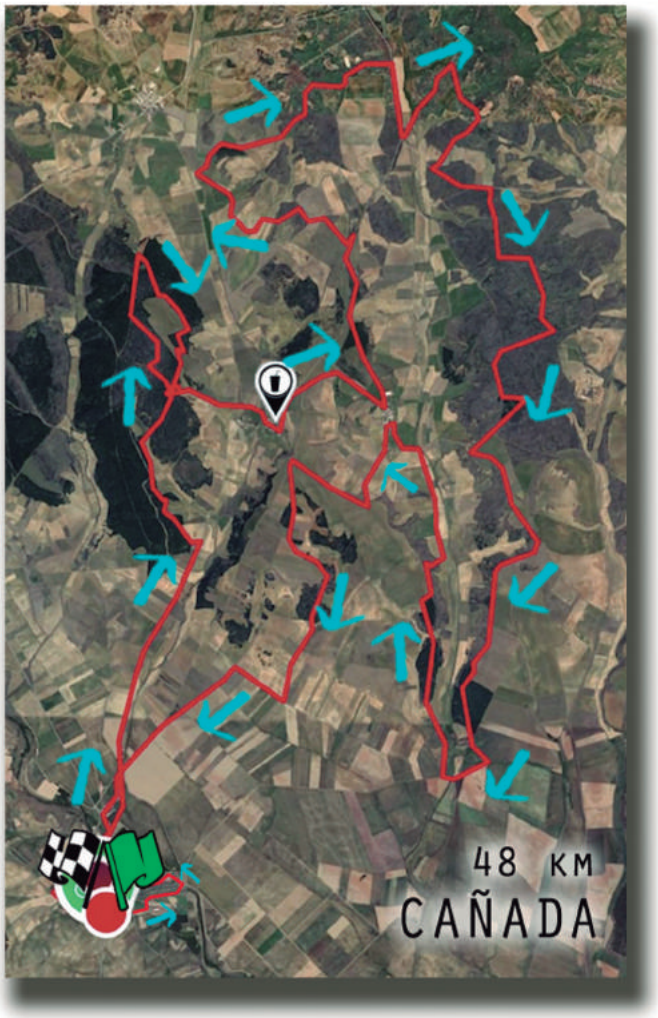

1ER CIRCUITO PROVINCIAL BTT

Nuestra provincia es protagonista de numerosas pruebas de BTT. Desde la Institución Provincial, se ha creído conveniente aunar alguna de ellas para crear una Circuito Provincial de BTT, formado por seis pruebas de marcado carácter popular. Cada una mantendrá su autonomía y su filosofía, pero todas las pruebas tienen como denominador común ese carácter popular y la promoción de nuestra provincia. *(https://www.diputaciondepalencia.es/sitio/deportes/otros-deportes-actividades/circuito-btt)*

*En la página web de la Diputación de Palencia se puede consultar el Reglamento del Circuito BTT.

FECHAS DE LAS PRUEBAS

1ª	5 de mayo	CUATRO CUMBRES (Aguilar de Campoo)
2ª	30 de junio	RUTAVONES (Castrillo de Villavega)
3ª	9 de septiembre	FUENTE COBRE BTT (Cervera de Pisuerga)
4ª	23 de septiembre	BTT BALTANAS
5ª	30 de septiembre	BTT MONZON DE CAMPOS
6ª	11 de noviembre	OLMEDA BIKE BTT (Saldaña)

1er PREMIO "CASTILLO DE CASTRILLO"

"Me vuelvo al pueblo", un lema y una filosofía en común, con el famoso programa de Radio Television Castilla y León (RTVCyL) como la puesta en valor de nuestros pequeños pueblos, el apoyo de las iniciativas llevadas a cabo en el mundo rural, y la reivindicación de la calidad de vida que atesoran nuestros pueblos, que tiene el reconocimiento y agradecimiento de todos aquellos que vivimos y disfrutamos en el mundo rural.

Por todo ello y en base a ese reconocimiento, por la labor del programa en la dinamización del mundo rural, el apoyo a las pequeñas iniciativas en los pueblos, y llevar la alegría allá donde en muchas localidades habita el silencio, se hará entrega del primer premio "Castillo de Castrillo" al programa de televisión "Me vuelvo al pueblo", que concede Rutavones 2018.
El premio sera recogido por su presentadora palentina Miriam Garcia.

El dia 30 de Junio de 2018: "¡ME VUELVO AL PUEBLO!"

PROGRAMA (I)

La Rutavones gira entorno a una marcha BTT con los dos recorridos ya explicados en este dossier, pero no se trata de una marcha BTT al uso. Durante la jornada habrá otro tipo de actividades tras la marcha en bicicleta para el disfrute de todos.

La jornada empezará con la marcha en bicicleta desde la Plaza Mayor de Castrillo (amenizada con Dulzaineros) donde el corte de cinta de cinta será un homenaje a nuestros mayores del pueblo. Como novedad, este año habrá un control de tiempos por chip. Este control será facilitado a los organizadores del Circuito BTT Diputación de Palencia para que contabilicen los puntos logrados por los 50 mejores tiempos del recorrido de 48 km, tal y como se explica en la normativa del Circuito.

Se habilitará la barra de bar de la nave donde tendrá lugar la comida para reponer líquidos y se dará paso a la gran paella.

Trás la comida se servirá café, un café especial, cuya recaudación irá integramente destinada a la Asociación Española Contra el Cáncer.

PROGRAMA (II)

Una charanga amenizará la sobremesa, y seguiremos con la entrega del 1er Premio Castillo de Castrillo, que será otorgado al programa “Me vuelvo al pueblo” de CyLTV, por la gran labor que hace acercándonos la vida cotidiana de los pueblos de Castilla y León a través de la pequeña pantalla.

A ello le seguirá, la habitual rifa de regalos, donde además, se entregará por primera vez el maillot de lider de la Rutavones, un maillot muy especial que hará las delicias del respetable. Todos querrán uno, pero solo el ganador de la ruta larga podrá lucirlo...
Como en años anteriores se hará una entrega honorífica de una boina a la persona de mayor edad que participe en la ruta, y una gorra al niño de menor edad que también participe.

Junto a la nave, tendrán lugar los juegos tradicionales, juegos de los que se sigue disfrutando en Castrillo como “la nita” o “ los bolos”, y que sin duda serán un atractivo tanto para pequeños como para mayores.

PROGRAMA (III)

Tras los juegos, volveremos a organizar unas charlas donde se pondrá en tela de juicio el tema de la despoblación rural, y diferentes iniciativas que surgen para aplacarla. En esta edición contaremos con la presencia de Raúl Doncel, que nos hablará de su trabajo "Aprovechamiento Sostenible de los Recursos Naturales del Valle del Valdavia"

A la hora de la cena se servirán unos deliciosos bocadillos de huevos con panceta para reponer fuerzas, y asistir al concierto del cantautor castellano Carlos Herrero, del que ya tuvimos ocasión de disfrutar en la anterior edición.

Para todo ello, contamos contigo, porque sin vosotros nada de esto sería posible. ¡Os esperamos el 30 de Junio!

* Diferentes imágenes de la pasada edición de la Rutavones: de las "Charlas sobre la despoblación", "la pancetada con huevos", y el concierto de "Carlos Herrero"

PROGRAMA (IV)

RUTAVONES

CASTRILLO DE VILLAVEGA- 30 JUNIO 2018

09:30 h_ Entrega bolsa corredor
10:25 h_ Corte de cinta (homenaje a los mayores del pueblo)
10:30 h_ Salida RUTAVONES (amenizada por Dulzaineros)
14:30 h_ Comida (Paella)
15:30 h_ Café solidario* y Charanga
16:30 h_ Entrega premio "Castillo de Castrillo", y Rifa
17:00 h_ Juegos tradicionales (Nita, Bolos y Monterilla)
18:30 h_ Charlas sobre la despoblación
21:30 h_ Pancetada con huevos
22:30 h_ Cantautor castellano "Carlos Herrero"

Recorrido CORDEL
23 KM
(27.515 Varas Castellanas)

Recorrido CAÑADA
48 KM
(57.423 Varas Castellanas)

http://www.linumberco.com/rutavones

PRUEBA DEL CIRCUITO BTT DIPUTACIÓN DE PALENCIA

www.facebook.com/rutavones

rutavones@gmail.com

Inscripción: 15 €
Dorsal,Avituallamiento, Comida, Camiseta, Bolsa de Corredor, Rifa y Seguro. (Último día para apuntarse y elegir talla de camiseta: 5 de Junio. Después hasta agotar existencias)

*CAFÉ SOLIDARIO EN BENEFICIO DE:
aecc Contra el Cáncer Junta Provincial de Palencia

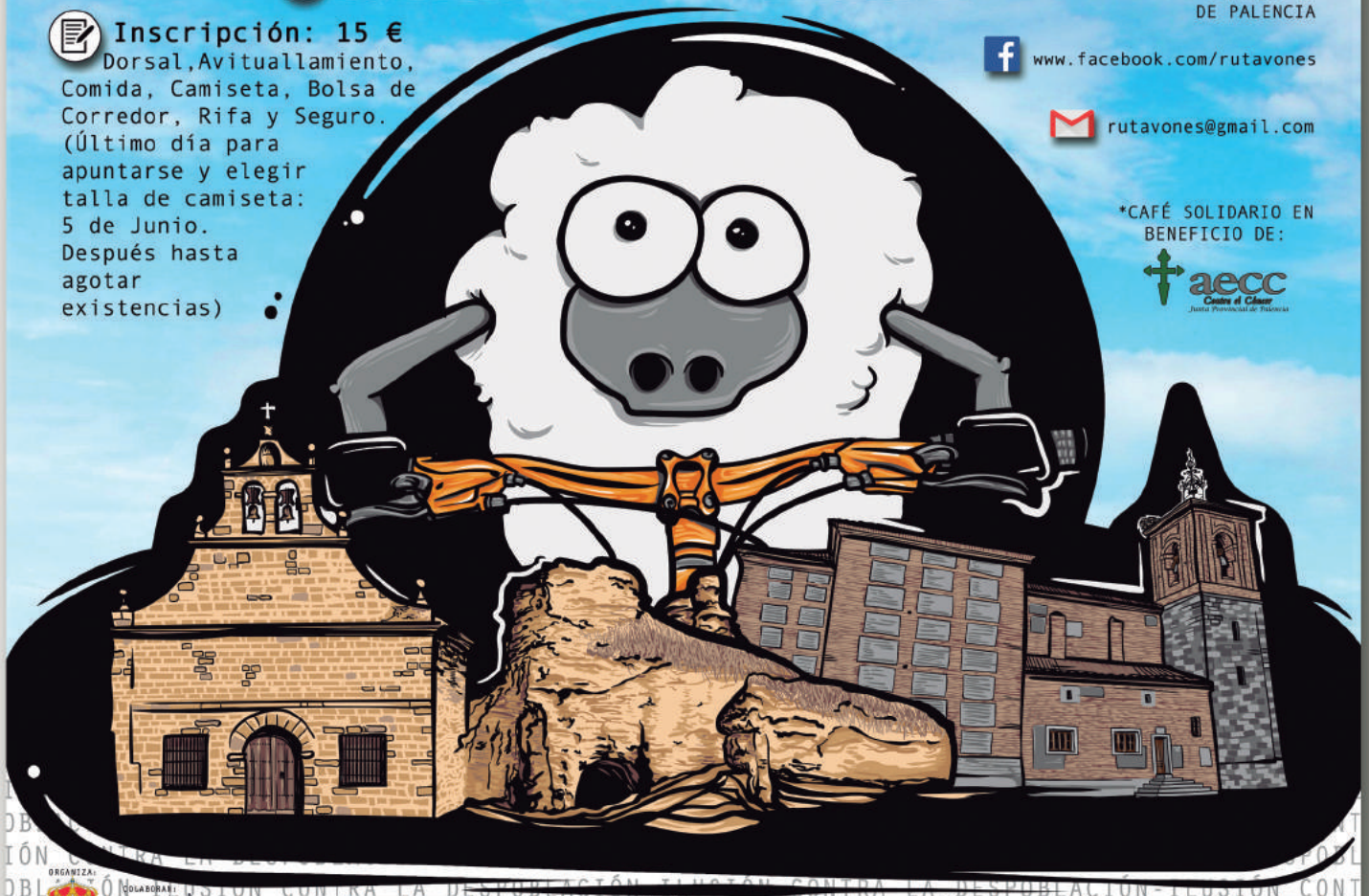

ORGANIZA: Ayuntamiento Castrillo de Villavega
COLABORA: LA TRILLA, Diputación DE PALENCIA deportes
PATROCINAN: VILLORQUITE DE HERRERA, SANTA CRUZ DEL MONTE, PROSOL, Full Camper, Quesos Lavega, Coca-Cola, Cervera Sport, Residencia Villamaria, Medgón Passivhaus, Panadería Hnos. Calleja, Tiendas Bravo, Morcillas de Fuenteandrino, Península, M&A Cortinajes, Talleres Arnaiz, Transportes Hnos. Calleja, Granja Avícola, Carnicería Pichite, Montse, Rodolfo Doncel, Villaherreros - Osorno, Electricidad Gómez Campo, Farmacia, Ahumados Davara, Decorraciones Menendez, Transportes, Huagom, Jardinería Castilla, Frutas Loquete, Talleres Estebanez, Construcciones Rubio, Grupo Muñoz de la Sierra LMH, Colombicultura, Rent-car, Pollos de Corral Ecológicos de la Vega Baja del Valdavia, Granja Avícola "Guerra"

ILUSIÓN CONTRA LA DESPOBLACIÓN

ILUSIÓN CONTRA LA DESPOBLACIÓN (I)

RUTAVONES, una iniciativa de verano que salio del invierno, de esos meses donde en los pueblos son pocas las chimeneas que echan humo, muchas bicicletas en los trasteros, y poca vida por las calles. El objetivo fundamental, era darle la vuelta a todo eso, con la ilusión por nuestro pueblo, y por la bicicleta, muy bien conjuntados en el verano, quizá por eso nos gusta tanto la bicicleta, porque nos gusta el pueblo. Muchos aprendimos a andar en bicicleta en el pueblo, a descubrir los paisajes, (el rio, el monte, excursión a la fabrica...) estaba todo lleno de niños con bicicletas.

Dicen que un claro indicador de como están los pueblos, es su escuela, muchos de nosotros fuimos a la escuela "San Isidro Labrador", donde conocimos las dos aulas abiertas. Un recuerdo desde 2005, año que no supero los 4 alumnos exigidos y tuvo que cerrar. Muchos pueblos que tuvieron el problema de la despoblación años atrás, alertan que es una luz roja muy evidente. Otras luces rojas se encendieron estos últimos años en nuestro pueblo, indicadores como la reducción de la actividad económica local. La gasolinera muy frecuentada, donde no faltaba la partida al domino, las dos cajas de ahorros, la cooperativa, mercería, droguería, bares que han cerrado, la fragua, ganaderías, silos de cereal, taller, carnicería, gallineros, autobuses, así como el cierre del cuartel donde residían varias familias. También la baja de servicios como la reducción de los días de consulta medica, y reducción de frecuencias del coche de linea. Esto echando un poco la vista atrás, si se retrocede mas, la lista aumenta, pero en los últimos años se acentúa mas.

ILUSIÓN CONTRA LA DESPOBLACIÓN (II)

En una vieja enciclopedia de 1989 dice: "Castrillo de Villavega, 510 habitantes", quizá corresponda a la población de hecho, pero respecto a la población de derecho, según el Instituto nacional de estadística los datos del padrón municipal de Castrillo de Villavega, en el año 1950 casi se llegaba a los mil habitantes (962), años después la población descendió casi la mitad debido a la emigración. En el año 2016 los datos del censo corresponden a 192 personas.

Según la pirámide de población la franja de edad mas habitual es de los 60 a los 74 años de edad, casi siendo inexistente de los 15 años para abajo. La despoblación no es solo un problema de nuestro pueblo, afecta a una franja muy amplia de territorio, la Serranía Celtibérica también llamada la Laponia del sur, abarca parte de las dos Castillas, y partes de las comunidades de Aragón, La Rioja y Valencia, con el indice de envejecimiento mayor de la Unión Europea, y la tasa de natalidad mas baja, un desierto demográfico, con menos de 8 habitantes por kilómetro cuadrado.

Un detalle a reseñar, la densidad de población de nuestro pueblo corresponde a 5`66 habitantes por kilómetro cuadrado. Los censos de los pueblos por los que pasa la Rutavones son: Castrillo de Villavega 192, Santa Cruz del Monte 10, y Villorquite de Herrera 15. La suma de todos ellos es 217, solo los participantes de esta ruta de bici superaría ampliamente la población correspondiente a los tres pueblos, mas aun porque las cifras oficiales de empadronamiento son sensiblemente superiores a las reales de residencia efectiva.

ILUSIÓN CONTRA LA DESPOBLACIÓN (III)

Con todas estas luces rojas sobre nuestro pueblo, la Rutavones es una iniciativa que busca precisamente revitalizar nuestros pueblos, al igual que lo vienen haciendo la *Comisión de Festejos de San Quirico* en junio, la *Asociación "La Trilla"* con su fiesta en agosto, la *Fiesta de San Andres en Villavega* en noviembre, o la *Castrilvestre* en fin de año, y con proyectos que pueden traer prosperidad a nuestra comarca como el regadío del Valdavia, que pueden abrir un futuro esperanzador para que Castrillo de Villavega continué siendo un pueblo vivo.

La puesta en valor de nuestros paisajes, el disfrute en el medio natural, y poder hacer posible aquel sueño de una noche de bodega, donde soñamos ver las calles llenas, las casas abiertas, y el pueblo lleno de vida, donde no falte alegría, y aunque sea un sueño fugaz de un fin de semana, habremos multiplicado por vete a saber cuanto la población de aquel día de invierno cuando nació la iniciativa, entonces estará el objetivo cumplido, un día para el disfrute de todos, para atraer más gente al pueblo, la RUTAVONES rodará hacia delante, para hacer el camino inverso. Irse no, ¡VOLVER!

Ayuntamiento Castrillo de Villavega

LA TRILLA

Diputación DE PALENCIA deportes

VILLORQUITE DE HERRERA

SANTA CRUZ DEL MONTE

aecc Contra el Cáncer

PROSOL PRODUCTOS SOLUBLES S.A.

PALENCIA RentaCar VEHICULOS DE ALQUILER

TALLERES ARNAIZ ESPECIALISTAS EN MAQUINARIA AGRÍCOLA CTRA. DE SANTANDER, KM 59 OSORNO (PALENCIA) DEUTZ FAHR

Península VINICULTORES

GRANJA AVÍCOLA SOCIEDAD COOPERATIVA NTRA. SRA. DE LA ASUNCIÓN

TRANSPORTES DAVID GUTIERREZ CUESTA

Quesos lavega

DECORACIONES MELENDRE

Autocares Estebanez Aja, s.a 979 702 030 617 431 155 direccion@estebanezaja.es Calle Tarcela,7 34191 Villalobón (Palencia)

cervera SPORT montaña palentina

LAS RURALBANADES +34 657 837 234 info@abanades.com www.abanades.com

Coca-Cola SIENTE EL SABOR

La boutique de la alimentación DIFERENTE CHARCUTERIA CITOMILLO, nº 8 34003 PALENCIA

JARDINERIA CASTILLA www.jardineriacastilla.com

Medgón PASSIVHAUS Polígono Industrial, Nave 17 Camino de los Condes 34120 - Palencia Teléfono: 979 08 10 10

RESIDENCIA Villamaría 34477 BÁRCENA DE CAMPOS (PALENCIA)

CARNICERIA PICHITE TELF.: 659 700 673 - OSORNO

HURGOM

POLLOS DE CORRAL ECOLÓGICOS DE LA VEGA BAJA DEL VALDAVIA GRANJA AVÍCOLA "GUERRA" Camino Castillo Osorno CASTRILLO DE VILLAVEGA

REMOLQUES RODRIGUEZ Distribuidor oficial de THULE

TRANSPORTES HNOS. CALLEJA Tlf.: 609 77 01 46

Colombicultura Cría y venta de palomas Castrillo de Villavega Palencia Manuel Perez Garcia 608 344 641

(GRUPO MUÑOZ DE LA SIERRA) LMH LUIS MUÑOZ HIERRO S.L. CIF B34 107 181 Santa María, 17 • Tfno. 979 88 02 35 Historiador Ramírez, s/n. • Tfno. y Fax: 979 88 04 13 34120 CARRIÓN DE LOS CONDES / Palencia

Construcciones RUBIO CASTRILLO DE VILLAVEGA Tlfns: 979 887 321 979 887 205

Frutas LIQUETE Carlos Medinaceli Liquete 665 207 590 VILLASARAGNO (Palencia)

Empresa Instaladora Autorizada M&A FONTANERIA

los chapas VILLAHERREROS - OSORNO SANTILLANA DE CAMPOS

Panadería Hnos. Calleja Tfs. 676 811 012 - 979 887 223 CASTRILLO DE VILLAVEGA

Farmacia Almudena Davara Sánchez Licenciada en Farmacia Plaza Mayor Tf. 979 887 220 CASTRILLO DE VILLAVEGA

Morcillas de Fuenteandrino

ELECTRICIDAD GÓMEZ CAMPO C/ ARRABALEJO, 13 34460 OSORNO (PALENCIA) Tf. 608486860 - 608489498 - 653403823

TIENDAS Bravo Tfno.: 979 887 204 "No se vende la cabeza" CASTRILLO DE VILLAVEGA

Transportes y Excavaciones ROGELIO DONCEL, S.L. 979 89 51 83 - 646 14 94 36 ARDINELLAS DE SAN PILAPIO 34493 PALENCIA

Montse BAR - CAFETERIA C/ Cantarranas - CASTRILLO DE VILLAVEGA

Full Camper

rutavones@gmail.com
www.facebook.com/rutavones